

紙ひこうき



Vol.170

平成29年度「福祉の心」作品展
標語部門

「ここどうぞ。」今度はぼくが ゆずる番
君からの こころのバトン 届けよう

特集

My community service 支えあい活動

その1

地域で手助けを必要とし、利用して
いる方を紹介します

……④,⑤



SHAKYO
社協



介護予防センターからのお知らせ

● 申込み / 問い合わせ ●

柏市社会福祉協議会 ほのぼのプラザますお (月曜・祝日休み)

〒277-0051 柏市加賀3-16-8

☎04-7170-5570 FAX 04-7171-6611



● 会場 / いきいきプラザ

セカンドライフ応援講座

健やかなシニアライフを過ごすために必要な口腔、栄養、運動、筋力アップ、社会参加の介護予防の基礎を学びます。

輝くシニアのための健康チャージ教室



● 日時 / 6月4日(月)・8日(金)・15日(金)・22日(金)・29日(金)
5回講座 / 午後1時～午後3時

(但し、4日は午前9時30分～午後3時)

● 場所 / 介護予防センターいきいきプラザ2階 研修室

● 講師 / 歯科衛生士、管理栄養士、理学療法士等

● 対象 / 60歳以上の市民

● 定員 / 30名 ※申込み多数の場合は抽選

● 申込み方法 / 講座名、郵便番号、住所、氏名(ふりがな)、電話番号、年齢をご記入の上、上記にハガキまたはFAXまたはEメールで。E-mail: kaigoyobou@kashiwa-shakyo.or.jp

● 締切 / 5月24日(木)

地域活動応援講座



動物のイヌとパンダを折ります。地域活動で活用できる折り紙を学んで、地域の「わ」を作りましょう!!

地域で教えよう! 折り紙講座

● 日時 / 6月13日(水)・6月18日(月) ※どちらか1日を選択
午後1時30分～午後3時30分

● 場所 / 介護予防センターいきいきプラザ2階 研修室

● 講師 / 日本折紙協会折り紙講師 高田折姫会

● 対象 / 地域のふれあいサロンや集まりなどでボランティアをしている方

● 定員 / 30名 ※申込み多数の場合は抽選

● 申込み方法 / 講座名、郵便番号、住所、氏名(ふりがな)、電話番号、年齢をご記入の上、上記にハガキまたはFAXまたはEメールで。E-mail: kaigoyobou@kashiwa-shakyo.or.jp

● 締切 / 6月4日(月)

民生委員による声かけ訪問が始まります。

市では、柏市民生委員児童委員協議会と協働で高齢者の声かけ訪問を行なっています。今年度は、医療や介護の必要性がより高くなる75歳以上の方が対象です。民生委員が日常生活の心配事等を聞きながら、保健福祉サービスに関する情報提供等を行い、必要に応じて、地域包括支援センター等との連携を図り、高齢者の皆さんが安心して生活できるようサポートします。民生委員が皆さんの自宅へ伺ったときは、ご理解ご協力をお願いします。

● 訪問期間 / 5月15日(火)～6月30日(土) ● 対象 / 5月1日現在、市内在住75歳以上の方 ● 問合せ / 地域包括支援課 ☎7167-2318

各種相談案内

総合相談

介護予防センター
いきいきプラザ1階

☎04-7163-1234

土・日・祝日を除く毎日 午前9時～午後5時

心配ごと相談

柏市教育福祉会館
1階

☎04-7163-2734

毎週・水曜日 午前10時～午後3時

沼南社会福祉センター
1階

☎04-7193-2942

毎週・木曜日 午前10時～午後3時

さわやかサービスからのお知らせ

申込み・問い合わせ

柏市社会福祉協議会 さわやかサービス

〒277-0005 柏市柏5-11-8 ☎04-7162-2557

(1) 協力会員登録説明会

さわやかサービスは、日常生活にお困りの高齢者や障害をお持ちの方、産前産後のお母さん等に、身近な地域による支えあい活動として、家事やちょっとした介護の支援をしています。支えあい活動にご興味のある方、まずはさわやかサービスまでお電話いただき、研修を受けてみませんか。

● 日時 / 6月12日(火) 午後1時30分～午後3時

● 会場 / 介護予防センターいきいきプラザ2階 研修室

● 対象 / どなたでも ※事前に申込みが必要

(2) かしサポ養成研修のご案内

● 日時 / 午前10時～午後4時15分

日 程	申込み締切日
8月29日(水)・8月30日(木)	8月 3日(金) 締切
11月15日(木)・11月16日(金)	10月19日(金) 締切
2月 6日(水)・2月 7日(木)	1月11日(金) 締切

● 会場 / 介護予防センターいきいきプラザ2階 研修室

● 対象 / 市内在住の方

● 費用 / 500円(資料代)

● 内容 / <講義>

・高齢者の心身の特性、認知症の理解と対応、介護保険制度等
<講習>

・利用者への接し方、リスク管理等
※希望者にヘルパーと一緒に利用者宅に訪問する現場見学実習を行います



(3) 生活支援人材無料職業紹介のご案内

今まで、柏市内で25名の方がかしサポとして事業所に登録しています! こんな方々がかしサポ養成研修を受講し、就労につながっています。

・かしサポ養成研修修了者

・ヘルパー資格のある方

● 求職の方法 / さわやかサービス窓口で求職票を出していただき、求人票を見て事業所の情報も確認できます。

また、活動希望の地域で求人が出た場合はコーディネーターからお電話でお声かけもしています。

柏工会による包丁とぎがあります!

6月17日(日) 松葉中央商店会

8月19日(日) フードスクエア柏千代田店

● 時間 / 午前9時～午後3時(雨天中止)

※収益は、地域福祉向上のため、柏社協に寄附されます。
※研ぎ料は、概ね1本200円から、物によって異なります。

権利擁護相談

介護予防センター いきいきプラザ1階
かしわ福祉権利擁護センター

☎04-7165-1144 ☎04-7163-7676

土・日・祝日を除く毎日 午前9時～午後5時

ボランティア相談

柏市教育福祉会館1階
ボランティアセンター

☎04-7165-0880

日・祝日を除く毎日 午前9時～午後5時

在宅福祉相談

介護予防センター いきいきプラザ1階
さわやかサービス

☎04-7162-2557

土・日・祝日を除く毎日 午前9時～午後5時



ファミサポからのお知らせ

申込み・問い合わせ

柏市社会福祉協議会 かしわファミリー・サポート・センター

〒277-0924 柏市風早1-2-2 ☎04-7190-5225

かしわファミリー・サポート・センター 会員募集

保育園や幼稚園、こどもルームへの送迎、協力会員宅での預かりなど、お父さん、お母さんの子育てを応援します。お子さんを預けたい方は利用会員登録手続きが必要です。妊娠中の方も登録できますが、お預かりできるお子さんは生後6ヶ月から小学校6年生までとなります。また、子育てを応援する協力会員も募集しています。協力会員ご希望の方は協力会員基礎研修会へお越しください。(協力会員は基礎研修会を受けてからの入会となります)まずはセンターへご連絡を!

平成30年度 協力会員・両方会員 基礎研修会日程

- 日時 / ① 7月 3日(火)
② 10月22日(月)
③ 平成31年1月22日(火)
午前9時30分～午後3時30分
- 会場 / 介護予防センター
いきいきプラザ2階 研修室



予約制です。
いずれかに
ご参加ください。

ボランティア活動に参加募集

介護支援サポーターを募集します

介護支援サポーターとして登録し、指定の高齢者施設、障害者施設、サロン等でボランティア活動に参加できる方を募集します。同サポーターは、活動時間に応じてスタンプが付与され、年額5,000円を上限に奨励金があります。

登録を希望する方は、次の説明会にご参加ください。

今後の開催予定は下記のとおりです。

- 日時 / ① 7月 4日(水) 午後1時30分～午後3時30分
② 7月 5日(木) 午前9時30分～午前11時30分
③ 9月11日(火) 午前9時30分～午前11時30分
④ 9月12日(水) 午後1時30分～午後3時30分
- 場所 / ①②③ 介護予防センターいきいきプラザ
④ 沼南社会福祉センター
- 対象 / 市内在住の65歳以上で、介護保険料の滞納のない方
- 定員 / 各回50名 ※申込み多数の場合は抽選
- 申込み方法 / 介護支援サポーター説明会申込みと書いて、参加希望日、郵便番号、住所、氏名(ふりがな)、生年月日、電話番号、FAX番号をご記入の上、下記にハガキまたはFAXまたはEメールで。E-mail: tokimeki@kashiwa-shakyo.or.jp
- 締切 / 開催日の10日前

申込み・問い合わせ

柏市社会福祉協議会 ボランティアセンター
〒277-0005 柏市柏5-8-12

☎04-7165-0880 FAX 04-7165-1355

支えあい活動 その1 生活の中の困りごとが解決できました!

柏市・柏社協・地域支えあい推進員は、一丸となっていつまでも安心して生活できる地域づくりを進めています。

地域で手助けを必要とし、利用している方を紹介します

■ふるさと協議会エリア (増尾地域在住)

「増尾地域見守り・助け合い隊」を利用している
川戸さん(70才)です

私は、「増尾地域見守り・助け合い隊」が、昨年4月にできてから利用しています。それまでは、社協のさわやかサービスにお世話になっていました。足が不自由なので病院や買い物、介護施設などに出かける時には車イスが必要です。以前は、こらくだくん(車)の予約ができて付添いの人を探すのがスムーズにいかない事がありました。でも、増尾地域見守り・助け合い隊を利用してからは、地元の方に付添いをお願いすることが出来、大変嬉しく思っています!

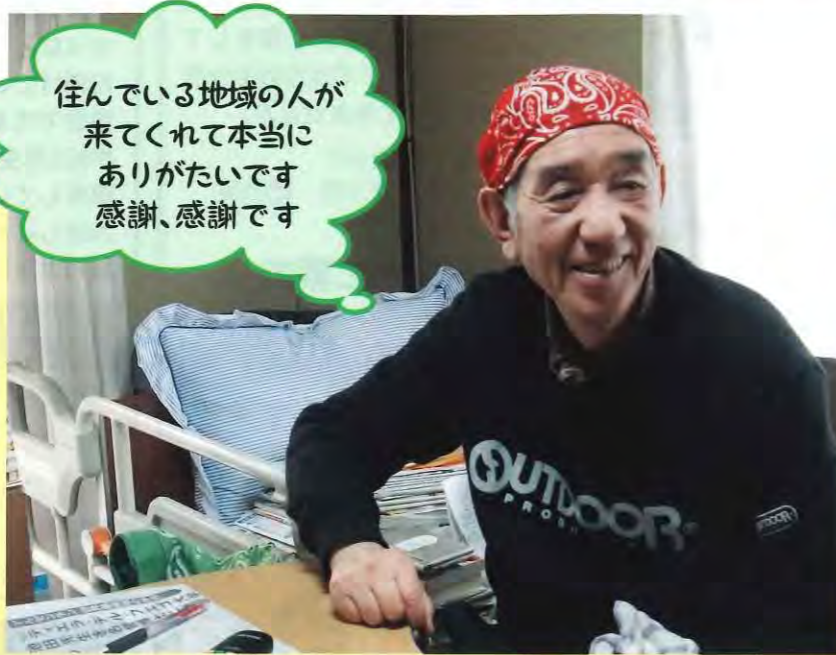

住んでいる地域の人に来てくれて本当にありがたいです
感謝、感謝です

■町会・自治会エリア (利根町会在住)

「利根支えあいネット」を利用している
福嶋さん(94才)です



困っていることを助けてもらってありがたいです
いざという時に本当に安心ですよ



Q.この活動を利用するきっかけは?
閲覧板が回ってきて利根支えあいネットさんの活動内容が詳しく書いてあったので、すぐに電話しました。

Q.どのように利用していますか?
このサービスには、5つのメニューがあるんですよ。その中の「資源ゴミ当番代行」と「草取り」をお願いしています。庭も綺麗になったので気分がすっきりしました。

Q.自分でやっていることは?
今のところ、歩いて行くのは大変なので時々スーパーの買い物や通院は、自分で車を運転して行きます。ゴミ出しも車に載せてすぐそばのステーションに持って行くんですよ。

Q.趣味は何ですか?
認知症予防のために「数独」をやっています。20年以上になります。今は上級編ですよ。数日かかることもありますが、楽しんでますよ。

●ふるさと協議会エリアで活動するたすけあい団体

団体名	連絡先	主な活動エリア
新田原ひまわりの会	7164-2084	新田原地域
きんりんの会	7167-8764	永楽台地域
こかぶの会	7144-3241	新富地域
たすけあう たっちの会	7136-8555	松葉地域
田中・たすけ愛	090-4925-5388	田中地域
わたげの会	7131-9825	西原地域
増尾地域見守り・助け合い隊	7172-9737	増尾地域
♡さかイイねの会	7172-0251	酒井根地域
おたがいさまの会	7191-6033	風早北部地域(大津ヶ丘・塚崎地区)
中新宿ハッピーサポート	090-4370-3770	光ヶ丘地域
生活支援の会さくらんぼ	070-1555-5028	藤心地域
ハートフル高柳	7160-6511	風早南部地域(高柳区)



Q.この活動を利用するきっかけは?
10年以上さわやかサービスには、お世話になっているんです。さわやかサービスは広域の活動なので増尾地域に協力会員が少ない時もありました。そこで、増尾地域見守り・助け合い隊をお願いすることにしました。

Q.どのように利用していますか?
主に家の中のことから外周りや草とりなどをお願いしています。地域のたすけあい活動なので安価ですね。助かります。

Q.今後に向けて思うことは?
柏市全域の人たちに知ってもらいたいですね。在宅生活を続けていけるよう、これからも私の場合は、両方をうまく利用させてもらいます。

Q.趣味は何ですか?
将棋と囲碁です。囲碁サークルに行く時は、こらくだくんを使っています。

私は、昨年の8月から利用しています。私は、ここ10年間一人暮らしをしています。大抵のことは、自分で出来るのですが、段々と思うようにできないことも増えてきました。ゴミ当番の時には、2時間位ずっと立ちっぱなしになります。それはさすがに辛いなあと思っていた時に、「利根支えあいネットワーク」のことを知りました。電話をするとすぐに相談に乗ってくださり嬉しかったです。

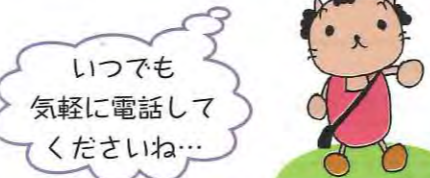

いつでも気軽に電話してくださいね...

こんなときは! → 相談してみましょう!

- 体の調子が悪くてゴミ出しがとてつらい...
- 足も悪くなって買物や食事の支度ができない...
- 足腰が悪くなって掃除や洗濯ができない...
- 庭の草やゴミ、植木鉢の整理が中々できなくなった...
- 病院に行きたい... など

今、ゴミ出しや草取り等の支援から始めようと、新たなたすけあい活動団体が立ち上がってきています。ゴミ出し1回100円前後、草取りなど1時間500円前後等、支援内容や料金は団体によって異なりますが、「困った時はおたがいさま」のたすけあいの輪が広がっています。

お住まいの地域にたすけあい活動がない場合でも、新しく立ち上がったたすけあい団体や、広い圏域で活動している団体の情報を柏社協がご紹介できます。

●町会・自治会エリアで活動するたすけあい団体

団体名	連絡先	主な活動エリア
四季原お手伝いの会	7145-8765	豊四季台地域(四季原町会)
支えあいの会 えがお	080-7948-0704	豊四季台地域(豊四季台団地)
西町支えあいの会(困りごとを支える班)	7143-0858	豊四季台地域(西町町会)
NPO法人ビレジサポート	7106-5117	田中地域(柏ビレジ住民中心)
増尾第一住宅たすけあいネットワーク	7173-1023	増尾地域(増尾第一住宅自治会)
加賀たすけあいネットワーク	7173-6242	増尾地域(加賀町会)
増尾日立互助会	7172-1550	増尾地域(増尾日立自治会)
逆井南町会・生活支援	7173-6107	南部地域(逆井南町会)
新栄町町会生活支援チーム	7173-6685	南部地域(新栄町町会)
柏南町会生活支援	7172-0909	南部地域(柏南町会)
大津ヶ丘3-1ご近所福祉の会	7191-7568	風早北部地域(大津ヶ丘3-1自治会)
布施新町支えあいネット	7132-5812	富勢地域(布施新町自治会・三井柏自治会)
支えあい「梅ちゃん」ネットワーク	7146-1154	高田地域(梅林町会)
ハートネットしいの木	047-378-1320	風早南部地域(しいの木台区)
柏の葉一丁目たすけあいサポート	7133-8297	田中地域(柏の葉1丁目自治会)
松ヶ丘町会支えあいネットワーク	080-5065-5456	高田地域(松ヶ丘町会)
利根支えあいネット	7132-6218	富勢地域(利根町会)

柏市社会福祉協議会 生活支援体制整備担当

☎7163-1200

●次号では、「支えあい活動」その2を掲載します。⑤

基本方針

- (1)「社会的孤立防止」が全ての福祉に係る共通課題であることを念頭に、各種事業を展開します。
- (2)2025年(平成37年)の地域社会を見据えた相談支援・ボランティア活動・地域づくりを推進します。
- (3)組織が持つ機能を効率的に最大限発揮できるよう情報・知識・技術の共有を徹底します。

少子高齢・核家族化、人口減少、地域のつながりの希薄化など、地域社会を取り巻く環境の変化等により、福祉ニーズが複雑多様化してきています。

国は、「ニッポン一億総活躍プラン」(平成28年6月2日閣議決定)において、子供・高齢者・障害者など全ての人々が地域、暮らし、生きがいを共に創り、高め合うことができる「地域共生社会」の実現を提唱しました。また、有識者による地域力強化検討会を設置し、平成29年9月12日の最終とりまとめにおいて、地域共生の文化への定着、他職種連携や地域連携、「点」から「面」への取り組み、「予防」の視点に基づく早期発見・支援、多様な参加の場・働く場の創造等、今後の方向性を明らかにしました。

本会では、すでに介護保険法に基づく生活支援体制整備事業により、地域を柱に据えた支えあいの基盤づくりを市内全域で進めており、さらにこれらを全世代型の仕組みへと広げる取り組みを始めているところです。

平成30年度は、国が示す方向性を踏まえ、第4期柏市地域健康福祉活動計画(平成31年度からの計画)を策定します。また、柏市が進めている東京大学(IOG)、UR都市再生機構との研究事業や東京大学との共同研究事業である地域活動館の取り組みを通じて、実践とノウハウを蓄積し、持続可能な地域づくりを目指します。さらに、介護予防センターほのぼのプラザますおを含む介護予防事業の受託に伴い、健康増進室を新設し、介護予防事業の一体的な推進を図るなど、新たな事業への着手と既存事業の見直し等を行いながら、第3期計画(推進最終年度)に基づき、下記の基本方針のもと、各種事業と重点的な取り組みを実施します。

重 点 的 な 取 り 組 み

(1) 新たな取り組み

- ①第4期柏市地域健康福祉活動計画の策定
- ②介護予防事業の一体的な取り組みと地域展開
- ③契約職員等の雇用環境の改善と人材の確保
- ④東大連携事業への連携・協力

(2) 充実・強化

- ①子育て支援事業の充実・強化
- ②成年後見制度利用促進と市民後見人の養成と推進
- ③総合相談機能と個別・世帯支援の強化
- ④沼南社会福祉センターの空調設備の改修

(3) 研究・検討事項

- ①新たな地域いきいきセンターの設置準備
- ②教育福祉会館の耐震改修に伴う対応
- ③共同募金の今後のあり方の検討
- ④被災時の対応や被災地支援の検討
- ⑤地域包括支援センターのあり方の検討

平成30年度 柏市社会福祉協議会予算〈新会計基準〉

■ 収入(勘定科目別内訳) (単位:千円)

	勘定科目	予算額
1	会費収入	37,380
2	寄附金収入	4,500
3	経常経費補助金収入	388,212
4	受託金収入	312,718
5	貸付事業収入	9,939
6	事業収入	24,262
7	介護保険事業収入	4,474
8	受取利息配当金収入	500
9	その他の収入	3,924
10	積立資産取崩収入	23,635
11	事業区分間繰入金収入	6,617
12	拠点区分間繰入金収入	20,572
13	サービス区分間繰入金収入	730
14	前期末支払資金残高	44,969
	合 計	882,432

■ 支出(サービス区分) (単位:千円)

	勘定科目	予算額
1	法人管理運営事業	163,483
2	企画・広報事業	11,988
3	地域福祉活動推進事業	183,572
4	ボランティア活動推進事業	8,405
5	健康予防支援事業	8,012
6	福祉サービス利用援助事業	26,537
7	子育て支援事業	40,300
8	共同募金配分金事業(一般募金)	16,777
9	共同募金配分金事業(歳末たすけあい募金)	13,003
10	介護予防センター受託運営事業	48,112
11	老人福祉センター管理経営事業	110,324
12	資金貸付事業	23,394
13	基金運営事業	4,795
14	社会福祉センター設置経営事業	69,158
15	地域福祉センター管理経営事業	8,372
16	さわやかサービス事業	60,581
17	成年後見事業	26,024
18	地域包括支援センター受託運営事業	58,975
19	自動販売機設置経営事業	620
	合 計	882,432





介護予防センターいきいきプラザ

〒277-0005 千葉県柏市柏5-11-8

【1F】FAX共通 04-7163-9199

《相談支援課 かしわ福祉権利擁護センター》

▶総合相談支援

☎04-7163-1234

▶福祉権利擁護

☎04-7163-7676

▶福祉サービス利用援助

☎04-7165-1144

《地域福祉課 体制整備グループ》

▶体制整備

☎04-7163-1200

▶さわやかサービス

☎04-7162-2557

【2F】☎共通 04-7163-9000

FAX共通 04-7163-9300

《総務課》

▶総務・会計財務・団体事務局・法人事業

《企画調整室》



介護予防センターいきいきプラザ

介護予防センターほのぼのプラザますお

〒277-0051 千葉県柏市加賀3-16-8

《地域福祉課》

▶健康増進室

☎04-7170-5570 FAX04-7171-6611

■柏寿荘

〒277-0801 千葉県柏市船戸山高野535

☎04-7131-9511 FAX04-7132-3440

■南部老人福祉センター「かたくりの里」

〒277-0034 千葉県柏市藤心293-1

☎04-7176-6151 FAX04-7176-6152

■沼南老人福祉センター「いこい荘」

〒277-0923 千葉県柏市塚崎1356

☎04-7192-1401 FAX04-7193-3303



介護予防センターほのぼのプラザますお

沼南社会福祉センター

〒277-0924 千葉県柏市風早1-2-2

【1F】

《総務課》

▶沼南社会福祉センター・移動サービス

☎04-7193-2941 FAX04-7193-3161

《相談支援課》

▶沼南地域包括支援センター

☎04-7190-1900 FAX04-7191-7336

【2F】FAX 共通 04-7190-5181

《相談支援課》

▶はぐはぐひろば沼南

☎04-7128-5665

▶みずたま相談室(利用者支援事業)

☎04-7191-1925

▶かしわファミリー・サポート・センター

☎04-7190-5225



沼南社会福祉センター

地域福祉センター(教育福祉会館内)

〒277-0005 柏市柏5-8-12

【1F】FAX共通 04-7165-1355

《地域福祉課》

▶地域支援

☎04-7163-9001

▶ボランティアセンター

☎04-7165-0880

【2F】

《総務課》

▶中央老人福祉センター

☎04-7163-9356 FAX04-7163-9356

ちいき いきいきセンター

①風早南部地域・いきいきセンター

☎04-7160-6511 FAX04-7160-6515

②松葉町地域・いきいきセンター

☎04-7136-8555 FAX04-7136-8556

③光ヶ丘地域・いきいきセンター

☎04-7128-9381 FAX04-7128-9382

④豊四季台地域・いきいきセンター

☎04-7128-7110 FAX04-7128-7119

⑤富勢地域・いきいきセンター

☎04-7128-9871 FAX04-7128-9876



寄附者のご紹介

(50音順/敬称略)

皆さまからの寄附金・物品は、地域福祉活動のために有効活用させていただきます。「温かな思いやり」ありがとうございます。(寄附者の寄附額は、12月～3月の合計額です。)

合計金額 26,098,563円

ASA柏増尾あい菜市応援団(100,000)、ITS(株)(850,000)、あさひシニアクラブ(10,807)、☆今山住建(株)(200,000)、☆浮ヶ谷興産(株)(40,000)、永楽台地区民児協(3,190)、NPO法人フリーマーケット推進ネットワーク(5,000)、(株)いなげや沼南店(113,067)、(株)ベルク柏しこだ店お客様一同(10,084)、柏建築組合柏工会(14,061)、柏市立柏高等学校吹奏楽部(227,459)、柏市立高柳小学校PTA(5,000)、柏中央地区民児協(14,218)、柏ひがし幼稚園保護者の会(5,000)、柏マジッククラブ(10,000)、柏めぐみ園(10,000)、花井山大洞院(49,464)、くらちゃんカップ(2,005)、栗原恵子(1,000)、故 宮崎きぬ(23,590,686)、古閑友司(200,000)、寿町会歓会クラブ(2,010)、宗教法人浄土真宗本願寺派正満寺(174,933)、上内繁樹(690)、沼南幼稚園(10,000)、沼南幼稚園福寿会(5,000)、染谷貞次(1,529)、高橋政子(9,239)、中央老人福祉センター利用者一同(5,783)、銚子商工信用組合信友会(30,000)、☆角田雅美(40,000)、手賀天神講(10,000)、寺内全次(2,000)、富勢地区青少年健全育成推進協議会(10,000)、富勢中学校PTA(10,000)、中新宿町会(9,000)、西原地区民児協(15,000)、日本基督教団柏教会(14,448)、日本キリスト教団北柏めぐみ教会(10,000)、柏寿荘利用者一同(2,645)、柏陶会(50,000)、長谷川秀夫(16,000)、林田卯市(3,000)、東大津ヶ丘集会所オレンジカフェ参加者一同(1,000)、ひまわりカフェ参加者一同(9,620)、明治大学校友会柏地域支部(50,000)、☆ロータスの会(8,000)、匿名(10,000)、匿名(10,000)、匿名(19,507)、匿名(43,390)、匿名(2,000)、匿名(10,000)、匿名(2,000)、匿名(37,728)、匿名(3,000)

【物品】あさひシニアクラブ(未使用切手)、Orchard-Garden(株)水代果樹園(キウイフルーツ)、(株)柏丸金会館(お菓子)、柏レイソル(ホームゲーム観戦チケット)、柏市シニアクラブ連合会永楽富里支部ひばり会(タオル)、柏市地域生活支援センターあいネット(衣類)、かぼちゃの会(雑巾)、栄町婦人部(タオル 他)、志賀紳江(チャイルドシート)、鈴木俊一(紙おむつ)、高田久実子(チャイルドシート)、藤田久代(車椅子)、ベルジャポン(株)(食品)、(株)くらや(食品)、匿名(紙おむつ)、匿名(教材)、匿名(チャイルドシート)、匿名(紙おむつ)

寄附金

☆は毎月ご寄付をいただいている方々です。

ボランティア入門講座 Vol.1

ボランティアって何だろう。私にも出来るのかなとお考えの方、ここからボランティアを始めてみませんか? ボランティアコーディネーターが相談・支援いたします! 講座では実際に活動体験も準備しております。是非ご参加ください。

- 日 時 ①6月6日(水)午後1時30分~午後3時30分
②①とは別に体験メニューの中から1日体験あり
- 場 所 ①教育福祉会館2階 大会議室
②体験先によって異なります
- 内 容 ①ボランティアの基礎知識・活動紹介等
②ボランティア活動体験
- 対 象 ボランティア体験に興味のある方
- 定 員 30名(応募者多数の場合抽選)
- 申込方法 電話またはFAX、メールに①講座名②氏名(ふりがな)③住所④電話番号を記入の上、ボランティアセンターへご連絡ください。
- 締 切 5月25日(金)



報 告

広がるボランティアの輪

ボランティアセンター登録状況

平成30年3月31日現在

柏市では、地域を支える多くのボランティアが活躍しています!

個人ボランティア登録状況

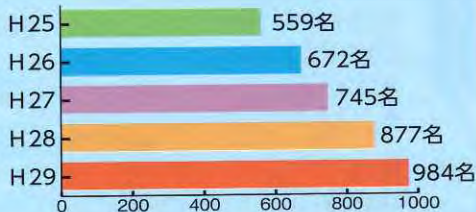

ボランティアグループ登録状況



ボラセンでは、これからもたくさんの「想い」と「力(パワー)」をしっかりとつなげていきます!

保育ボランティア講座

- 日 時 6月29日(金)午前10時~正午
- 場 所 教育福祉会館 2階 大会議室
- 内 容 ・子どもに接する上での基本的な知識と昔と違う今の子育て事情
・保育中の雰囲気を変えるためのしいあそび
・ボランティア活動の基本や心構え
- 対 象 子どもを保育するボランティア活動に興味がある方
- 定 員 20名(応募者多数の場合抽選)
- 申込方法 電話またはFAX、メールに①講座名②氏名(ふりがな)③住所④電話番号を記入の上、ボランティアセンターへご連絡ください。
- 締 切 6月22日(金)



平成30年度 こどもの居場所活動助成金のご案内

こどもの居場所活動を実施している団体を対象に、活動助成を行います。助成金額、申請方法等の詳細につきましては、柏市社会福祉協議会ホームページをご確認ください。

- 【対象団体】 ①5名以上で構成され、地域住民が主体的に関わり、継続的な活動を行う団体等
②「こどもの居場所活動団体等連絡会」に参加・協力していること
③特定の個人及び地域を限定した活動ではないこと など
- 【対象活動】 ①食を通じたこどもの居場所を開催している団体
②学習支援のこどもの居場所を開催している団体
③若者(概ね10~30代)の居場所を開催している団体
- 【申請期間】 6月15日(金)まで
- 【申請方法】 問い合わせ先窓口にて申請受付を致します(要予約制)
- 【問い合わせ(申請窓口)】 地域福祉課 地域支援グループ
(担当:渡邊・勝矢・高橋) ☎04-7165-0880
〒277-0005 柏市柏5-8-12 柏市教育福祉会館1階

広告募集

年3回発行の「紙ひこうき」に広告を掲載しませんか?

●お問合わせ・詳細は… 社会福祉協議会 総務課 ☎04-7163-9000

柏市内全域に
回覧されます

介護付き有料老人ホーム
ボンノールガーデン

~創業40年余の信頼と実績~

全室陽当り良好 庭付き

緑溢れる住み良い環境

柏市篠籠田1385-1

TEL:04-7143-0555

FAX:04-7147-2667

健康保険で、ご自宅でマッサージが受けられます

対象者は… 麻痺・関節拘縮などがあり、寝たきり・歩行困難・歩行介助が必要な方など



自己負担額1割の場合
1回あたり約300~550円程度

健康保険適用

申請には医師の同意が必要となります。

ホームページ

http://www.te-ate.com

はじめての方、まずはお試しください
無料体験マッサージ実施中!!

てあて在宅マッサージ

医療のあしたをてあてする株式会社てあて

☎047-321-6211

お問合わせ・ご相談 お申し込みは…

松戸市常盤平陣屋前4-17-101

国家資格を持ったマッサージ師が身体機能の維持・回復を目的とした施術を行います