

地域福祉の情報誌

紙ひこうき

Vol.185

だれもが、その人らしく、住み慣れた地域で、共に、いきいきと暮らせるまち柏をめざして

09

2023年9月1日発行

特集

柏市内おすすめスポット

柏公園入回イチョウ並木 写真：柏市提供

情報広場	P.2~3
特集 / 柏市内おすすめスポット	P.4~5
令和4年度事業報告・決算 / 寄付者のご紹介	P.6~7
令和5年度赤い羽根共同募金運動が始まります	P.8
「ひとりじゃないよ」繋がる場の紹介	P.8

編集 / 発行

社会福祉法人 柏市社会福祉協議会

〒277-0005 柏市柏5-11-8
 介護予防センターいきいきプラザ
 TEL：04-7163-9000
 FAX：04-7163-9300
<http://kashiwa-shakyo.com>

モバイル版



ご案内 第3回ボランティア入門講座

ボランティア活動をこれから始める方にオススメの講座です。ボランティアをする心構えや活動のご紹介もいたします。車いす体験もできます。ボランティアに関心がある方のご参加お待ちしております！

日時	令和5年10月7日(土) 10:00～12:00	定員	20人※応募者多数の場合抽選
場所	ラコルタ柏(柏市教育福祉会館)2階 多世代交流スペース 柏市柏5-8-12	費用	無料 持ち物 筆記用具
対象	市内在住・在勤・在学の方	応募方法	9月29日(金)までに電話、FAX、メールで 講座名、氏名(ふりがな)、住所、電話番号を記載

申込・お問い合わせ：地域福祉課 ボランティアセンター
☎04-7165-0880 FAX04-7165-1355 ✉volunteer@kashiwa-shakyo.or.jp

ご案内 ぞうさんルーム～はぐはぐひろば沼南での一時預かり～

少し子育てから離れてリフレッシュしたい時、お出かけしたい時など一時預かりをご利用してみたいかどうかが、どうか。協力会員が、お子さま(生後6カ月から未就学児まで)を一对一でお預かりします。初めてのご利用の方は、ぞうさん会員の登録(面談)が必要です。

日時	第1・3・4火曜日(10月から毎週)、毎週金曜日 ①10:00～13:00②13:00～16:00③10:00～16:00	費用	①②1,000円(3時間) ③2,000円(6時間)
場所	はぐはぐひろば沼南 柏市風早1-2-2沼南社会福祉センター	申込方法	電話、窓口(平日9時から17時)で ※利用希望日の1カ月前から予約開始。予約初日は 電話のみ。予約空き状況は、柏社協ホームページにも 掲載。当日の持ち物については、登録時にご案内。
対象	市内在住・在勤・在学の方		
定員	1日4名以内		

申込・お問い合わせ：相談支援課 かしわファミリー・サポート・センター ☎04-7190-5225

募集 かしわファミリーサポートセンター 協力会員・両方会員を募集

子育てを応援する協力会員、両方会員(協力会員と利用会員を兼ねる)を募集しています。子ども(生後6カ月から小学6年生まで)の送迎や自宅での預かりなどを行い、援助内容に応じた報酬(700～800円/時)が支払われます。ご希望の方は、下記の基礎研修会(①～④のいずれか)にご参加ください。

日時	①令和5年9月28日(木) ②令和5年11月15日(火) ③令和6年1月22日(月) ④令和6年2月17日(土) 9:30～15:30	場所	①さわやかちば県民プラザ 柏市柏の葉4-3-1 ②④沼南社会福祉センター 柏市風早1-2-2 ③いきいきプラザ 柏市柏5-11-8
※11月は、2日に分けて受講できるコースもあります。2日目は11月16日(木)。時間についてはお問い合わせください。	対象	市内在住で心身共に健康な方	
	応募方法	電話で(平日9時～17時)	
	費用	無料	
	持ち物	筆記用具、昼食	

申込・お問い合わせ：相談支援課 かしわファミリー・サポート・センター ☎04-7190-5225

－ 各種 －

相談案内

お気軽にご相談ください

生活相談

04-7163-1234

9:00～17:00(土・日・祝日除く)

心配ごと相談

04-7163-2734

10:00～15:00(毎週水曜日)

04-7193-2942

10:00～15:00(毎週木曜日)

ご案内

さわやかサービス協力会員登録説明会

高齢者や障がい者、妊産婦等のご自宅での家事支援や見守り、外出介助などの助けあい活動を始めてみたい方、説明会にご参加ください。さわやかサービスのしくみや活動の内容をお話しします。

日時	①令和5年9月8日(金)10:00~12:00 ②令和5年12月5日(火)14:00~16:00	定員	20人	費用	無料
場所	いきいきプラザ 柏市柏5-11-8	持ち物	筆記用具		
対象	18歳以上の心身に健康な方	応募方法	説明会前日の17:00までに電話またはFAXで説明会希望、氏名(ふりがな)、電話番号を記載		

申込・お問い合わせ：総務課 さわやかサービス担当 〒277-0924 ☎04-7197-6400 FAX04-7193-3161

ご案内

成年後見人と市民後見人の活動について知ろう！

成年後見人がどんな活動をしているのか、成年後見制度の基礎や実際の実務について聞くことができます。また、柏市で市民後見人として活動している方からも経験談を話して頂きます。

日時	令和5年10月12日(木)14:00~16:00	費用	無料
場所	いきいきプラザ 柏市柏5-11-8	持ち物	筆記用具
対象	市内在住の方	応募方法	電話、FAX、メールで
定員	15人※先着順		講座名、氏名、電話番号を記載

申込・お問い合わせ：相談支援課 後見支援担当
☎04-7163-7676 FAX04-7163-9199 ✉s-kouken@kashiwa-shakyo.or.jp

ご案内

成年後見制度基本講座

「成年後見制度」と「相続・遺言」について学びます。

日時	令和5年9月16日(出) ①11:00~12:30②14:00~15:30 午前午後ともに同じ内容です。	対象	市内在住の方
場所	モラージュ柏2階モラージュホール 柏市大山台2-3 ※会場が変更になる場合があります	定員	各30人※先着順
		費用	無料
		持ち物	筆記用具
		応募方法	9月15日(金)までに電話で

申込・お問い合わせ：相談支援課 成年後見利用促進担当 ☎04-7162-5011 FAX04-7163-9199

ご案内

老人福祉センターまつり

各老人福祉センターまつりを開催します。自由にご参加ください。

※時間はいずれも10:00~15:00

施設名(住所・電話)	期日	内容
いこい荘(塚崎1356 ☎04-7192-1401)	10月19日(木)	サークル活動発表・作品展示・各種相談・体験会・物販・即売会・学生参加発表、等 ※詳しい内容は、各老人福祉センターへお問い合わせください。
かたくりの里(藤心293-1 ☎04-7176-6151)	11月11日(土)	
柏寿荘(船戸山高野535 ☎04-7131-9511)	11月18日(土)	

お問い合わせ：各老人福祉センターへ

福祉サービス利用援助相談

福祉サービス利用に関する相談や金銭管理等の相談をしたい方

04-7165-1144

9:00~17:00(土・日・祝日除く)

成年後見相談

認知症や知的障がい等のある方など、成年後見制度の相談をしたい方

04-7162-5011

9:00~17:00(土・日・祝日除く)

在宅福祉相談

高齢者、障がい者、産前産後の方で、家事支援を受けたい方

04-7197-6400

9:00~17:00(土・日・祝日除く)

ボランティア相談

ボランティアをしたい方、受けたい方

04-7165-0880

9:00~17:00(土・日・祝日除く)

柏市内おすすめスポット(散

柏中央地域



① イチョウ並木



長年イチョウ並木のそばにお住まいの酒井様(元主任児童委員)にお話を伺いました。イチョウ並木と思っていたら、桜の木も交互に植えてあり、春には桜並木も楽しめるそうです。貴重な昔のお写真を見せて頂きました。1970年頃は舗装されていない道だったのが、その後アスファルトに舗装されたのがわかります。遠くから、落ち葉の掃除に来てくださるボランティアの方がいらっしゃるそうです。

昔は人通りが少なく静かな場所だったんですよ



② 柏公園



③ 中央体育館・弓道場・柔道場



④ PAISIBLE (ペジューブル)

PAISIBLEは、いろいろな個性や特技を生かし、苦手なことは補いあってパン屋とカフェを運営する就労支援施設です。心と体に優しいパンを、心を込めて焼き上げています。



⑥ 呼塚常夜燈と大師堂 (第4番礼所)

市内に残る常夜燈の中では最大のもの。取材した際に、ご近所の方がお掃除をされていました。



イチョウ並木も常夜燈と大師堂も、地域の方々によって綺麗な景観を保てていることが印象的でした。

⑤ 手賀沼自然ふれあい緑道

川の向こう岸に風車があります



くわしい解説は柏社協HPへ!



歩道)

紙ひこうき5月号で募集した「歴史や秋の心地よさを感じられるお出かけスポット」。地域の方おすすめスポットに、柏社協職員が取材に伺いました。



1 手賀城址

手賀地区社会福祉協議会大野会長、地区社協役員石原さん、支えあい推進員小野里さんに、沼南地域包括支援センター伊藤、寶田がお話を伺わせていただきました。手賀構造改善センターの裏に手賀城址があります。手賀城址にある社の裏は自然な地形を生かし急な斜面になっており、手賀沼、水田、その先には筑波山が手賀沼が一望できます。



大好きな手賀を皆にも知ってほしい! 歩いて欲しい!



2 兵主八幡両神社

兵主神社は、全国でも数少ない武器を祀った神社。たたら場(昔の製鉄所)がこの地域にあったことから建てられました。八幡神社は、全国で最も多い神社ですが、ここでは、両方をともに祀られています。左の長い参道は、昔手賀城の馬場でした。



3 原氏の墓所

元手賀城主原氏一族の墓所。罪を償って出所した身寄りのない方々の保護に一生を捧げた原胤昭の意思で、そういった方々の墓も同敷地内にあります。



4 手賀寿司

ランチ1,000円
しゃりが美味しく大きい握り寿司
定休日 火曜日
☎04-7191-6898



5 旧手賀教会

10時~16時 ガイド駐在
休館日 月曜日
駐車場あり



6 手賀の園芸センター harumien okutega

10~12月、4~6月営業
様々なお花から雑貨や飲み物も販売。
店前に休憩ができるスペースもあります。
定休日 月・木曜日
☎090-4963-6824



7 深山のおかき

手作りのおかきを製造販売もしています。
定休日 金・土・日曜日
1個400円
☎04-7191-9645



8 海老原商店

商店(飲み物、お菓子など)

9 金村商店

商店(飲み物、お菓子など)



アクセス

東武バス
(行き)10:50柏駅→11:15手賀
(帰り)15:16手賀→15:59柏駅



手賀地域

事業報告・決算

令和4年度

柏市社会福祉協議会

令和4年度 事業報告総括

令和4年度も新型コロナウイルス感染症の流行により、様々な面で制約がありましたが、ワクチン接種の広まりや感染対策の定着もあり、日常生活が戻りつつあるところです。地域活動も継続的に開催されるようになってきました。本会が主催する柏市住民福祉大会も3年ぶりに関係者の参加を得て開催することができました。

一方で、コロナ禍の後遺症ともいべき社会的孤立や生活

上の困難が深まり、よりきめ細かな支援が必要になっています。本会では、地域いきいきセンターをはじめ、多機関連携のコーディネートや子どもから高齢者までの様々な相談部署で連携の一翼を担うこととしています。

令和5年度においても、子どもの貧困対策など新たな課題にも積極的に取り組み、誰もが安心して生活できる地域社会の構築に努めてまいります。

資金収支計算書

単位：円

		勘定科目	決算
事業活動による収支	収入	会費収入	35,344,951
		寄附金収入	3,547,141
		補助金収入	359,455,048
		受託金収入	335,661,021
		貸付事業収入	11,425,500
		事業収入	8,907,331
		負担金収入	1,158,352
		介護保険事業収入	8,989,662
		助成金収入	823,159
		受取利息配当金収入	1,500
		その他の収入	2,608,705
		事業活動収入計(1)	767,922,370
		支出	人件費支出
事業費支出	36,157,986		
事務費支出	165,385,428		
貸付事業支出	15,177,090		
助成金支出	36,045,000		
その他の支出	87,106		
事業活動支出計(2)	758,328,472		
事業活動資金収支差額(3)=(1)-(2)		9,593,898	
施設整備等による収支	収入	施設整備等収入計(4)	0
	支出	固定資産取得支出	5,011,769
		施設整備等支出計(5)	5,011,769
施設整備等資金収支差額(6)=(4)-(5)		-5,011,769	
その他の活動による収支	収入	積立資産取崩収入	36,104,795
		その他の活動収入計(7)	36,104,795
	支出	積立資産支出	42,129,904
		その他の活動による支出	8,510
		その他の活動支出計(8)	42,138,414
その他の活動資金収支差額(9)=(7)-(8)		-6,033,619	
予備費支出(10)		0	
当期資金収支差額合計(11)=(3)+(6)+(9)-(10)		-1,451,490	
前期末支払資金残高(12)		131,459,381	
当期末支払資金残高(11)+(12)		130,007,891	

…… 新たな取り組み ……

エリアごとの支援体制整備事業の受託

柏市から新規受託し、柏市および関係機関との連携による事業骨子・体制づくりとして、複合的な課題を抱えた世帯への支援を検討する重層的な支援会議を開催。

●関係機関のコーディネート、伴走支援(持続的・継続的な支援)

【主なケース内容】

- ・両親、子のそれぞれに課題のある世帯
- ・高齢者と障害のある子の世帯
- ・障害が疑われるひきこもりがちな単身世帯
- ・精神疾患のある両親、不登校や障害を抱えた子の世帯

●関係機関への事業理解の促進、連携強化

【主な内容】

- ・令和4年度の取り組み報告及び令和5年度の進め方の共有
- ・ワールドカフェ形式で事業に対する意見交換



令和4年12月会議開催の様子

1 社会福祉法人の地域公益活動推進に向けたネットワークの構築

【社会福祉法人ネットワークの取り組みの三本柱】

- ・法人間の情報共有と地域への情報発信
- ・人材育成(確保)と職員間交流
- ・地域公益活動の推進

2 災害時における組織体制の強化と関係団体等との連携体制の構築

3 地域いきいきセンターの設置と常設型通いの場の開設

●ほのぼのプラザますお内に市内9カ所目となる「地域いきいきセンター」と地域活動団体との連携・協働による通いの場「ぼ〜の」を開設



通いの場イベントの様子

「ビアポン」で遊んでいる様子

4 多世代交流事業の展開

●様々な活動を行う団体や相談支援機関と連携・協働し、「誰もが集える みんながつながる 地域へ広がる」の実現に向けて、ラコルタ柏で各種講座・イベントを実施(80種271回7,743名参加)



- 【多世代交流】 ボランティア協力 「月に一度はあそびたい!」「未来起業家になろう」
- 【児童健全育成】 YouTuberと連携
- 【障がい理解・支援】 障がい理解推進チーム Wa'sと連携 「障害のある子もいない子と一緒に遊ぼう」

5 一時預かり事業(ぞうさんルーム)の拡充

- 利用者ニーズに応え、第4火曜日を新たに実施日に追加
- 1カ月の利用上限を設定し、新規利用者の利用を促進

6 出張「みずたま相談室」の拡充と出張「はぐはぐひろば」の実施

- 南部と光ヶ丘の地域いきいきセンターで出張相談を実施
- ラコルタ柏で出張「はぐはぐひろば」を毎月1回実施

1 理事会等の機能強化に向けた定数及び選出区分等の検討

- 令和5年度の理事改選に向けて定数及び選出区分の検討
- 理事部会、評議員懇談会において、様々な立場から本会運営および地域福祉推進に関わる意見を聴取

2 遺贈による寄附の受け入れの仕組みづくり

- 相続人がいない高齢者の増加や慣れ親しんだ「地域」への想いを受け止める仕組みづくりとして、(公財)成年後見センター・リーガルサポート千葉県支部の協力を得て遺贈寄附のパンフレットを作成
- 紙ひこうき9月号で住民へ周知。

遺言による寄附を「遺贈」でお考えの方へ

遺贈とは、遺言によって相続人以外に財産を贈ることです

あなたの想いを 柏の未来へ

【ご希望に応じて使途を選択できます】

- 未来を担う「子ども達の支援」
- 互いに支えあふ「地域づくりの支援」
- 生活にお困りの「生活困窮者の支援」

社会福祉協議会は、寄付者の想いを受け止め、柏の未来のために、有効に活用させていただきます

柏市社会福祉協議会

遺贈寄附のメリット

1. 遺贈の目的や内容について確認
2. 遺贈執行者の決定
3. 遺贈書の作成
4. 遺贈の執行(実行)

遺贈のほかに、相続財産や香典返しを寄附される方もいらっしゃいます。

相続財産の寄附

香典返し寄附

みなでつなぐ ぶくしのまち

3 福祉サービス利用援助事業利用料の検討

- 県内一律の利用料や生活支援員賃金が、令和5年度から、各市町村社協の設定となった。柏市社協では、利用料は、当面据え置き、生活支援員賃金は最低賃金を踏まえ設定。

4 基金や募金等の活用による子ども・子育て支援等の仕組みづくり

- 生活困窮家庭の児童・生徒へ柏ロータリークラブの物品寄附を活用した学用品支援(体操服や文房具)を実施。令和5年度からは、自主財源を活用した継続的的事业として実施
- 生活困窮等で修学旅行費の立替払いが困難な世帯に対する特別貸付の対象拡大を関係機関と検討。令和5年度より民間学校も対象として実施。

寄付者のご紹介

合計金額

995,541円

(令和5年4月~7月)

皆さまからの寄付金・物品は、地域福祉活動のために有効活用させていただきます。「温かな思いやり」をありがとうございました。

寄付金

【順不同・敬称略(単位:円)】

(株)imayama(4件:400,000)、浮ヶ谷興産(株)(4件:40,000)、エコロジーネットワーク・ラズベリー(12,000)、柏ソーシャル・ニューフラワーDS(3件:非公開)、柏マジッククラブ(10,000)、サロンドセピア(51,550)、(-財)慈悲の会(4件:40,000)、全国大陶器市振興組合(100,000)、とこなつ音楽クラブ(16,058)、長谷川秀夫(7件:54,000)、匿名(9件:238,459)、からくり募金箱(2,469)、福祉募金箱(1件:16,005)

物品

酒井根町会(災害用保存食料)、加藤敏子(商品券)、明治安田生命(相)柏中央営業所(育児雑貨・絵本)、甘楽信子(傘)、(株)柏丸金会館(お菓子)、匿名(リハビリパンツ、大人用紙おむつ、おもちゃ、チャイルドシート、タオル)

令和5年度 赤い羽根共同募金運動がはじまります

10月1日から全国一斉に「赤い羽根共同募金運動」が実施されます。みなさまの善意によってお預かりした募金は、千葉県共同募金会を通じて配分され、柏市内の社会福祉を目的とする事業やボランティア活動の支援事業などに役立てられます。誰もが安心して暮らせるまちづくりのために、募金のご協力よろしくをお願いします。

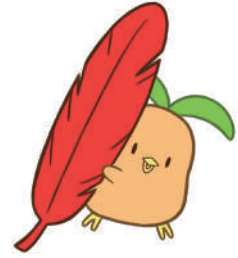

千葉県共同募金会
マスコットキャラクター「びわびよ」

「ひとりじゃないよ」つながる場の紹介

不登校生の胸のうちの想い支援の手だてを探る会

NPO法人フリースクールゆうび小さな学園

不登校生を持つ親の会です。「学校に行かないままで大丈夫?」「家に居る時間が多いと親も疲れる」日々の悩みは尽きませんが、子どもが元気になるには親が元気になるのが一番。ここで同じ悩みを持つ方と話してみませんか?

不登校生、引きこもりがちな若者の保護者、支援に関心のある方などでも。話をしたくない方は聞いているだけでも結構です。

参加費

無料

日時

奇数月 第2土曜日
13:30~17:00
偶数月 第2月曜日
13:00~16:00

場所

ゆうび小さな学園 和室
〒277-0863 千葉県柏市豊四季360-2
【バスでお越しの場合】
柏駅西口バスターミナル3番乗り場より、柏06「免許センター」行きに乗り「新宿台」で下車。「トーヨー工芸」の路地に入り、50m先右側に園舎。



参加希望の方は前日までに、メールかお電話でご連絡ください

☎04-7146-3501 ✉info@yuubi.org

〈PR〉

相談無料・土日祝対応可能

- ▶相続手続き全般
- ▶遺言書の作成
- ▶生前贈与
- ▶後見・財産管理
- ▶名義変更
- ▶不動産登記
- ▶商業登記

(役員変更、会社設立、買収等)

代表司法書士 片野洋介

お困りごとはございませんか?

相談者に寄り添った丁寧な対応をお約束します。ぜひお気軽にご連絡ください。

片野司法書士事務所
〒277-0871 柏市若葉 341-5 柏の葉キャンパス駅より徒歩9分
電話(代表) 04-7193-8377 / 携帯 080-4119-2510
E-mail / y.katano@katanoss.com

●引っ越しゴミのゴミ撤去 ●色々なお手伝い承ります!

●生前整理 ●遺品整理

●ゴミ屋敷のゴミ撤去

●空き家の管理

●荷物の一時保管 など

まずはお電話にて!何でもご相談ください!
TEL **0120-970-429**
営業時間 9:00~17:00 定休日:土曜 日曜 祝日
http://www.katazuke-honpo.jp

かたづけ名人
パートナーズ株式会社

SUSTAINABLE DEVELOPMENT GOALS

SDG 11 住み続けられるまちづくり

柏市周辺の
身元保証・生活支援・葬送支援は、
一般社団法人
こもれびの和
柏市名戸ヶ谷 1-6-19
TEL. 0120-870-311

かしわ さい えん
柏斎苑 パートナー登録番号 752
ちばSDG'sパートナーとして住み続けられる街づくりに貢献します。

介護付き有料老人ホーム
ボンノールガーデン
地元の皆様に愛されて
創業より50年
各種料金プランをご用意
~まずはお気軽に
ご相談ください~
柏市篠籠田 1385-1
04-7143-0555

ご自宅や入所施設で**医療マッサージ**が受けられます
国家資格を持ったマッサージ師が 身体機能の維持・回復を目的とした施術を行います

自己負担額 1割の場合——
1回あたり約300~600円程度

はじめての方、まずは——
無料お試し体験を実施中!!

健康保険適用

*申請には医師の同意が必要となります

てあて在宅マッサージ

株式会社てあて 松戸市常盤平陣屋前4-17-101
お問い合わせ・ご相談 お申し込みは... **047-321-6211**

対象者/麻痺・関節拘縮などがあり、寝たきり・歩行困難・歩行介助が必要な方を
てあては医療機関と同等の感染症対策を講じ、ワクチン接種及び、定期的なPCR検査を実施しております